



BİREYSEL GİRİŞİMCİLİK AŞAMALI DESTEK PROGRAMI

TEYDEB 1512 BİREYSEL GİRİŞİMCİLİK AŞAMALI DESTEK PROGRAMI

1512 Programı, bireysel girişimcilerin teknoloji ve yenilik odaklı iş fikirlerini firma kurarak yenilikçi ürüne dönüştürebilmelerini sağlıyor. Programda girişimcilere hibe (geri ödemesiz) desteğin yanı sıra girişimcilik eğitimi ile sanayi deneyimi olan rehberler tarafından teknik, ticari ve idari konularda destek verilmesi planlanıyor.

Programa, en az lisans seviyesinde mezuniyetine 1 sene kalmış ya da mezuniyetinin üzerinden en fazla 5 yıl geçmiş girişimciler başvurabiliyor.

www.tubitak.gov.tr/1512 • e-posta: 1512@tubitak.gov.tr • T. 0312 467 1801



İş Fikrinden Ticarileşmeye

FİKİRDEN İŞ PLANINA

GİRİŞİMCİ, İŞ FIKRIYLA TÜBİTAK 1512 PROGRAMINA BAŞVURUR.

1.1

İŞ FIKRI TÜBİTAK TARAFINDAN DEĞERLENDİRİLİR.

1.2

DEĞERLENDİRMEYEN GEÇEN GİRİŞİMCİ, EĞİTİM VE İŞ REHBERİ DESTEĞİ ALARAK İŞ PLANINI HAZIRLAR.

1.3

ŞİRKETLEŞME ve TEKNOLOJİK DOĞRULAMA

ŞİRKETLEŞME VE TEKNOLOJİK DOĞRULAMA İÇİN 100.000 TL'YE KADAR HİBE DESTEK VERİLİR.

2.1

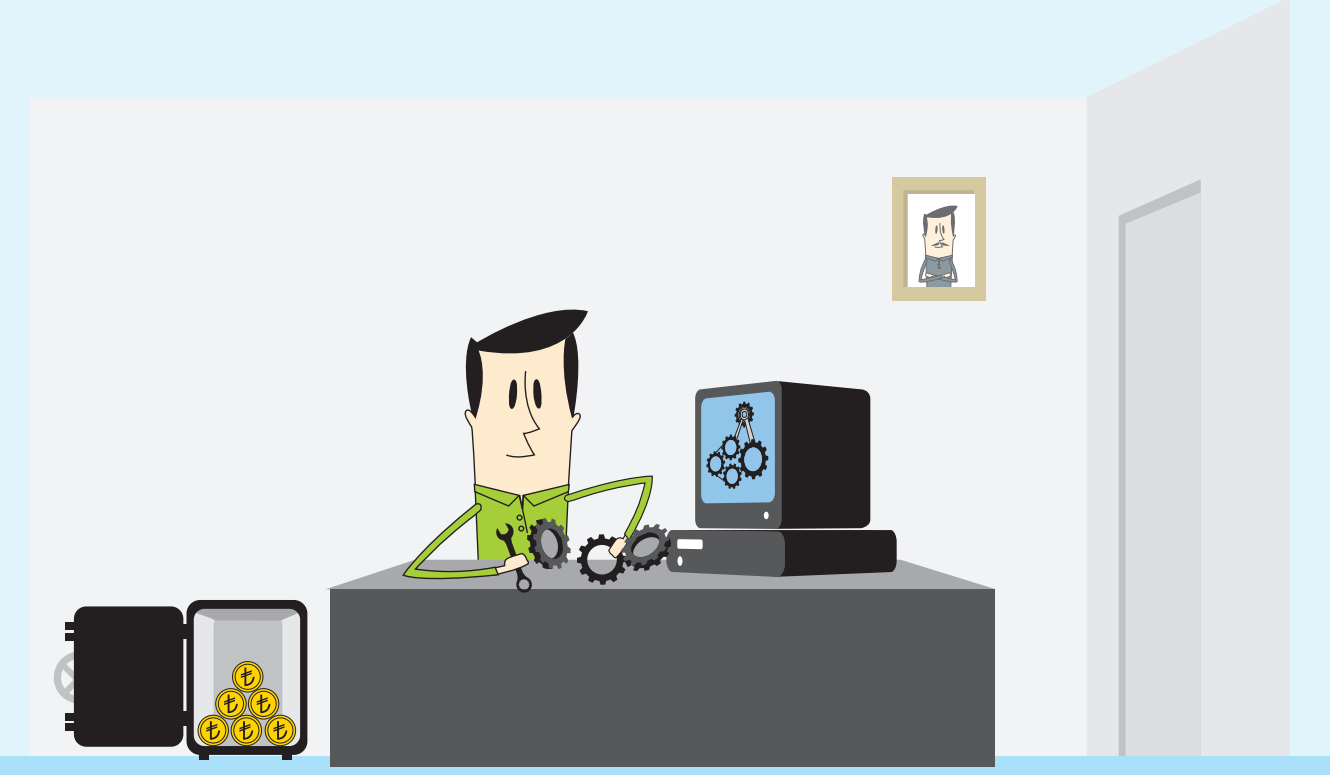
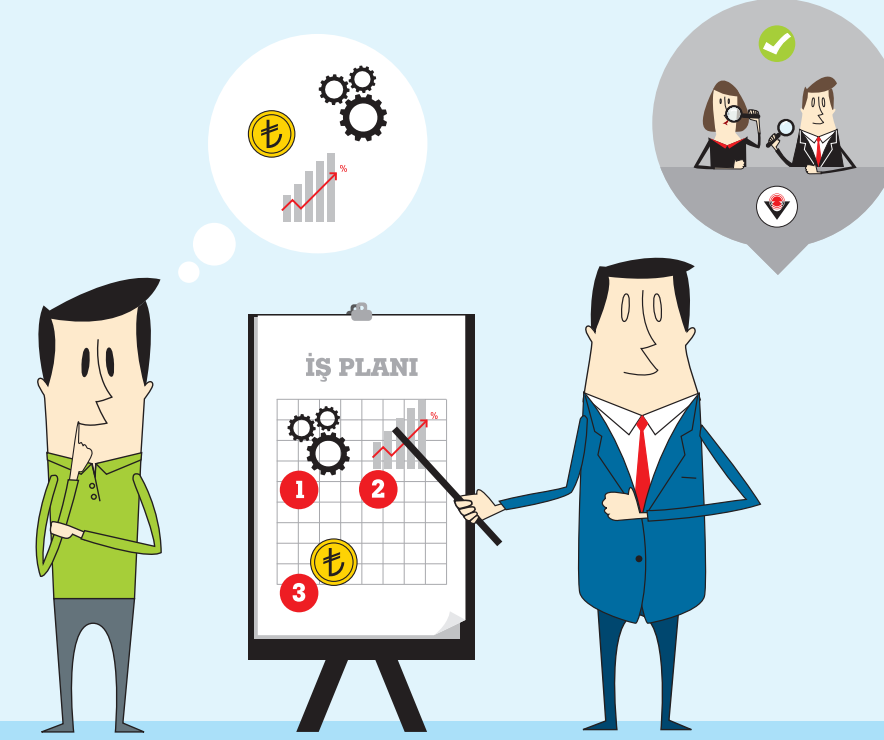
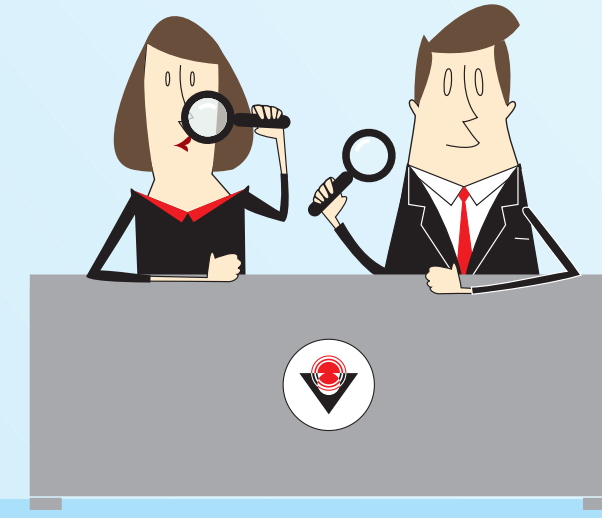
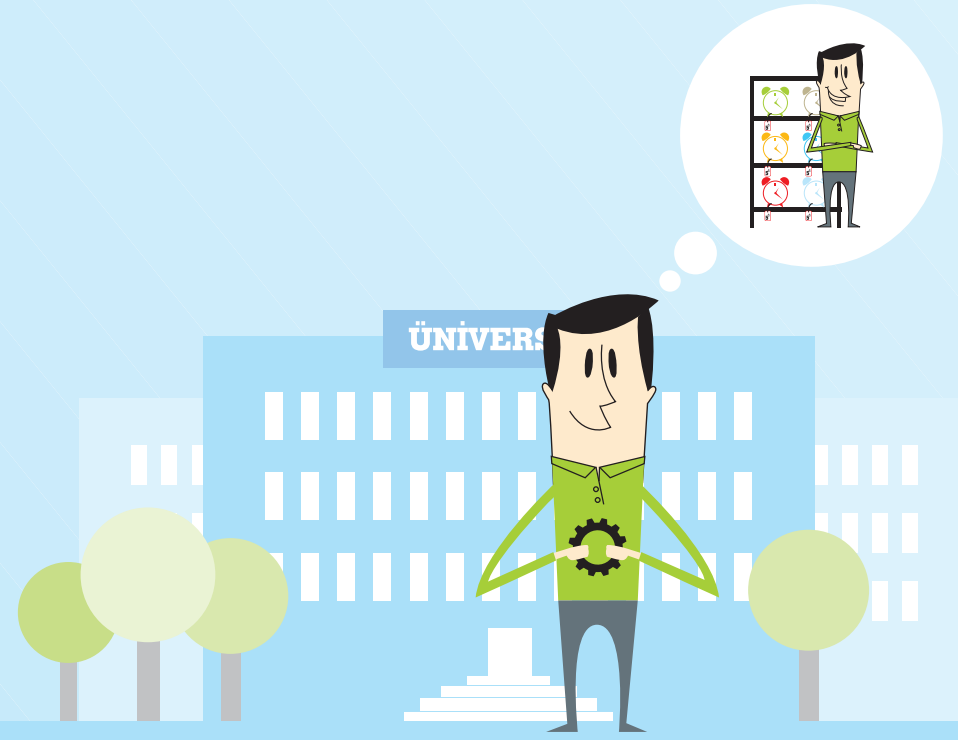

TEKNOLOJİK DOĞRULAMA SÜRECİNDE ÖN PROTOTİP, DEMO, BENZETİM VE YAZILIM ALGORİTMASI GİBİ İLK ÇIKTILAR ALINIR.

2.2

İLERİ AR-GE SAFHASI

İLERİ AR-GE SAFHASINA GEÇİLDİĞİNDE AZAMI 500.000TL'YE KADAR OLAN BÜTÇELERE %75 HİBE DESTEK SAĞLANIR.

3

TİCARİLEŞTİRME

TİCARİLEŞTİRME AŞAMASI İLE ÜRÜNÜN PAZARLANMASI DESTEKLENİR.

4

BAŞARILI GİRİŞİMCİ KURDUĞU TEKNOLOJİ ŞİRKETİYLE KAZANMAYA VE ÜLKESİNE KAZANDIRMAYA DEVAM EDER.

